



Herfst Bos halswarmer en polswarmers

Met het prachtige garen “Forest” van Durable als inspiratiebron kwam ik tot het ontwerp van deze dubbel gebreide col met bijpassende polswarmers. Hij zit ruim en lekker warm om je hals; laat de herfst stormen nu maar komen!

Materialen

4 bollen “Forest” van Durable (50 gram – 187 meter, 45% acryl, 18% zijde, 37% merinowol):

- hoofdkleur 2 x 50 gram kleur 4002: Grijs-wit gemêleerd
- contrastkleur 2 x 50 gram kleur 4011: Rood-oranje-paars gemêleerd.

Rondbreinaald KnitPro Zing: 2.75mm van 60 cm lang.

1 steekmarkeerder om het begin van de toer aan te geven.

1 maasnaald.

Steekverhouding: 18 steken en 26 toeren is 10 x 10 cm.

Gebruikte technieken

Opzetten: Gebruik de ‘longtail methode’ voor het opzetten voor dubbelbreien, maar gebruik hierbij beide kleuren. Een duidelijke video instructie die jou hierbij kan helpen is deze:

<https://www.garnstudio.com/video.php?id=512&lang=nl>

Dubbelbreien:

- Dubbel breien gebeurt áltijd in paren van 2 steken.
- De eerste steek van het paar is altijd zichtbaar aan de voorkant van het werk, is áltijd Recht gebreid met de beide draden áchter het werk.
- De tweede steek in het paar is áltijd zichtbaar in de achterkant van het werk, is altijd een Averechte steek, wordt gebreid met de beide draden vóór de naald, en wordt altijd gebreid in de contrast kleur van de voorzijde-kleur.

Kitchener stitch:

Dit is een manier om af te hechten. Hier vind je een duidelijke video instructie:

<https://www.garnstudio.com/video.php?id=60&lang=nl>

Werkwijze halswarmer

Begin met een (tijdelijk) striklusje en zet vervolgens 120 paar steken op.

De eerste steek van ieder paar is de hoofdkleur (HK) kleur 4002, de tweede steek van elk paar is de contrastkleur (CK) kleur 4011.

Laat het striklusje vallen: Sluit vervolgens de toer en verdeel daarbij de steken over de 60 cm lange rondbreinaald. Let op dat de steken niet verdraaien!

Toer 1 - 5: *Brei de eerste steek van elk paar Recht met de HK en de tweede steek



Averecht met de CK. *Herhaal deze toer 5x.

Toer 6 en verder: Volg nu de grafiek en brei de 3 toeren van het eerste patroon.

De witte hokjes worden aan de voorzijde met de HK gebreid, de rode hokjes met de CK.

Vervolg met het bloempatroon. Wanneer het bloempatroon gebreid is ben je op de helft van de col. Draai de grafiek op zijn kop en brei hem van boven naar beneden.

Tot slot toer 1 – 5 herhalen.

Afkanten: Knip de beide draden af op ongeveer 1 meter lengte. Haal de CK draad door een maasnaald en maas de voor- en achterkant steken netjes tegen elkaar met de 'Kitchener stitch'.

Wanneer je de helft van de steken op deze manier afgekant hebt ga je verder met de HK draad. Kant de resterende steken met dezelfde methode af.

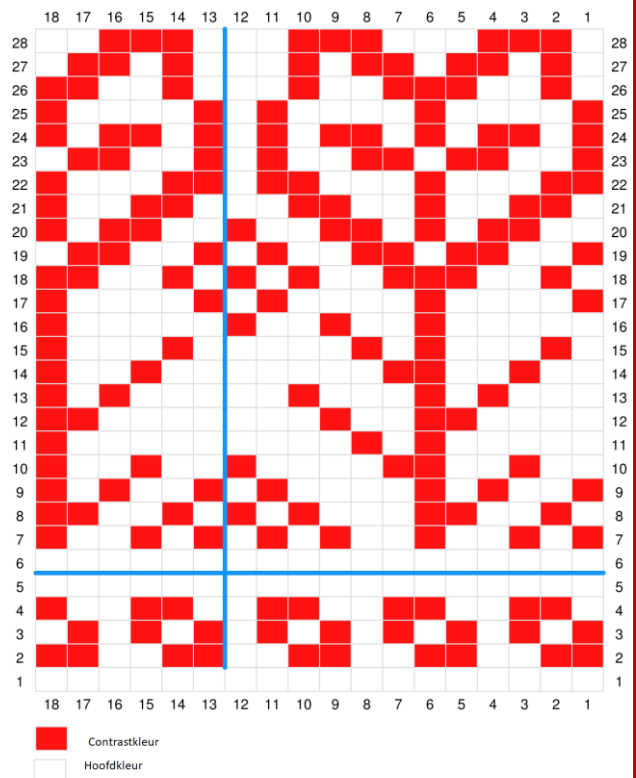

Designed with Stitch Fiddle
www.StitchFiddle.com

Werkwijze polswarmers



Voor de polswarmers zet je 34 stekenparen op.

Start na 5 toeren met patroon 1 van de grafiek.

Kant na 10 toeren 3 stekenparen af. Zet in toer 11 vijf steken paren op, zodat een passend gat voor de duim ontstaat.

Brei volgens de grafiek verder de bloempatroon van boven naar beneden.

Herhaal patroon 1.

Brei nog 5 toeren en kant af met de 'Kitchener stitch' methode.



*** Miriam Tegels ***
Guinness World Recordholder
Fastest Knitter &
Sheep to Jumper

www.speedknitter.nl



